CLUB CYCLISTE ERGUE-GABERIC

SAISON 2022

-CCEG' Actu 2e trimestre-

Champion du Finistère et de Bretagne d'école de cyclisme

Les jeunes de l'école de cyclisme sont devenus champion du Finistère à Saint Renan puis champion de Bretagne à Brest (dans l'enceinte de notre partenaire Kiklos)
Ils sont maintenant qualifiés pour participer au championnat de France à Grand Champs du 08 au 10 juillet. De plus ils ont remporté le challenge Cornouaille regroupant les épreuves du sud Finistère.

ccergue.fr

Fan Club CCEG

SAISON 2022

➢ Plestin-Les-Greves (27/03/2022)

- En benjamin Léo Dalla Torre Joulkva termine 2e
- En Minime, victoire de Théo Nicol
- En cadet, 6e place pour Hugo Dalla Torre Joulkva

➢ Peumerit (27/03/2022)

- En sénior, 16e place pour Michel Hostiou

➢ Tregunc (27/03/2022)

- En prélicencié, 6e place pour Maxime Calvez
- En Poussin victoire pour Julian Martin, Nathan Calvez est 4e
- En pupille, Ismaël Sellin est 2e, Timéo Le Goff est 7e
- En benjamin Tom Bourbigot est 2e, Arthur Le Bihan est 10e, Kilian Bodennec est 11e, Emma Kerouredan Le Meur est 3ee fille
- En minime, Baptiste Le Goff est 12e

SAISON 2022

➢ Melgven (02/04/2022)

Pour découvrir la piste, en prélicencié
Ewen Thomin remporte l'épreuve
En pupille, Ismaël Sellin termine 2e
En Benjamin, Léo Dalla Torre Joulkva termine également 2e

➢ Carhaix (03/04/2022)

- En poussin Julian martin est 3e
- En pupille, Timéo Le Goff est 5e
- En benjamin, seconde place pour Léo Dalla Torre Joulkva, Emma Sévéon est 3e fille
- En minime Léo Babit est 2e et Théo Nicol est 3e
- En cadet, victoire de Hugo Dalla Torre Joulkva devant Lucas Ledan
-

SAISON 2022

➢ Chateaulin (03/04/2022)

- En épreuve de duathlon format S en catégorie M3, victoire de Cyrille Massé

➢ Clohars-Carnoët (03/04/2022)

- Sur l'épreuve féminine, alexandra Rannou prend une belle 3e place et devient ainsi championne du finistère
- En pass cycliste, Anne Gueguen devient également championne du finistère devant Justine Fontaine

SAISON 2022

➢ Locoal Meudon (09/04/2022)

- En contre-la-montre par équipe, les benjamins (Arthur Le Bihan, Tom Bourbigot et Léo Dalla Torre Joulkva) ont remporté l'épreuve
- En minime Léo Babit prend une belle 4e place
- En cadet, Hugo Dalla Torre Joulkva termine 5e, et Lucas Ledan est 7e

➢ Chateaulin (09/04/2022)

- En prélicencié, Ewen Thomin remporte l'épreuve
- En poussin, victoire de Nathan Calvez, Agathe Coquelin est 2e fille
- En pupille Ismaël Sellin est 2e, Zachary Chevallier est 11e
- En benjamin Léo Dalla Torre Joulkva esr 3e, Tom Bourbigot est 4e, Emma Sévon est 3e fille
- En minime 2e place pour Théo Nicol et 3e place pour Léo Babit
- En cadet 2e place pour Lucas Ledan

SAISON 2022

➢ Moreac (10/04/2022)

- En pass cycliste D1, 9e place de Michel Hostiou
- En pass cycliste D3, seconde place de Franck Gaonac'h

➢ Le Cabellou (16/04/2022)

- En prélicencié victoire d'Ewen Thomin et Bérénice Jubert termine 2e fille
- En poussin 3e place pour Nathan Calvez, Agathe Coquelin est 3e fille
- En pupille Ismaël Sellin est 3e, Timéo le Goff est 5e
- En benjamin Tom Bourbigot est 3e, Kilian Bodennec termine dans le top 10

ccergue.fr

Fan Club CCEG

SAISON 2022

➢ Brandivy (17/04/2022)

- En pass cycliste Sebastien Le Du termine 6e et Marc Rannou 11e

➢ Plabennec (17/04/2022)

- En minime Théo Nicol est 3e de l'épreuve

➢ Gravel Spider (17/04/2022)

- En épreuve de gravel, Romain L'hostis est 3e de l'épreuve longue de 511 km

➢ Lanester (18/04/2022)

- En minime, Léo Babit termine 2e

➢ Le Moustoir (18/04/2022)

- En minime, victoire de Théo Nicol
- En cadet, Lucas Ledan termine 3e, Mathéo Mevellec est 11e
- En sénior, Ewen Bonge termine 11e, devant Marc Rannou 12e

SAISON 2022

➢ Saint Renan (23/04/2022)

- Victoire du CCEG au championnat du finistère d'école de cyclisme
- En catégorie poussin, victoire de Julian Martin qui devient donc champion du finistère devant Nathan Calvez ; Appoline Jubert est 2e fille et Jade Kerouredan Le Meur est 3e
- En pupille Ismaël Sellin termine 3e, et Timéo Le Goff est 8e
- En benjamin, Léo Dalla Torre Joulkva est 4e, Tom Bourbigot 11e, Arthur Le Bihan est 12e, et Soen Ihuel est 14e

SAISON 2022

➢ Plobannalec Lesconil (30/04/2022)

- Victoire de Ewen Thomin en prélicencié devant Maxime Calvez
- Julian Martin gagne en poussin
- En pupille Ismaël Sellin termine 2e
- En benjamin Arthur Le bihan est 3e, Kilian Bodennec est 5e
- En sénior, 3e place pour Franck Morel et 9e place pour Yann Le Quéau

➢ Beignon (30/04/2022)

- En benjamin, Léo dalla torre Joulkva termine 3e
- En minime 7e place pour Théo Nicol
- En cadet seconde place pour Hugo Dalla Torre Joulkva, et 10e place pour Matheo Mevellec

ccergue.fr

Fan Club CCEG

SAISON 2022

➢ Le Drennec (01/05/2022)

- En benjamin, Léo dalla torre Joulkva termine 2e
- En minime seconde place de Théo Nicol
- En cadet 5e place pour Hugo Dalla Torre Joulkva

➢ Le Trevoux (01/05/2022)

- En sénior 15e place pour Enzo Rio

➢ Le Moustoir (01/05/2022)

- En sénior 8e place pour Théo Kergoat

➢ Tremeoc (08/05/2022)

- En prélicencié Bérénice Jubert 2e et Maxime Calvez 3e
- En poussin, victoire de Nathan Calvez , Agathe Coquelin est 3e fille
- En pupille Ismaël sellin est 3e, Timéo Le Goff est 6e
- En benjamin Léo Dalla Torre Joulkva est second, Tom Bourbigot est 3e, Arthur Le bihan est 6e, et Emma Kerouredan Le Meur est 8e
- En minime Léo Babit est second, Théo Nicol est 3e, et Baptiste Le Goff est 5e
- En sénior Ludovic Le Carre 8e, Franck morel 9e, et Eric Le Guen 12e

SAISON 2022

➢ Leuhan (09/05/2022)

- En sénior Sébastien Le du est le Meilleur animateur de l'épreuve

➢ Quimperlé (15/05/2022)

- En prélicencié victoire de Ewen Thomin
- En poussin 3e place pour Julian Martin
- En pupille 6e place pour Ismaël Sellin
- En benjamin 2e place pour Léo Dalla Torre Joulkva, 10e place pour Arthur Le Bihan
- En minime 2e place pour Théo Nicol et 3e place pour Léo Babit, Lucie Sévéon est 2e fille
- En cadet Victoire de Loezig Tanguy devant Hugo Dalla Torre Joulkva

ccergue.fr

Fan Club CCEG

SAISON 2022

➢ Saint Yvi (16/05/2022)

- En sénior sur l'épreuve du Jo Velly, Yann Le Quéau est 7e, Franck Morel est 8e, Sébastien Le Du est 11e

➢ Treffin (22/05/2022)

- En cadet Théo Nicol termine 4e et Lucas Ledan est 5e

➢ Brest (22/05/2022) championnat de Bretagne

- Au championnat de Bretagne des écoles de vélo (Trophée régionnal), victoire du CCEG qui devient donc Champion de bretagne !
- En individuel, en poussin Julian Martin est 7e
- En pupille Ismaël Sellin est 13e et Timéo Le Goff est 15e
- En benjamin Léo Dalla Torre joulkva est 7e, Tom bourbigot est 9e

ccergue.fr

Fan Club CCEG

SAISON 2022

➢ Audierne (22/05/2022)

- En poussin, place de 1e fille pour Agathe Coquelin
- En benjamin place de 1e fille pour Emma Kerouredan Le Meur
- En minime 2e place pour Théo Nicol
- En cadet 3e place pour Hugo Dalla Torre Joulkva
- En Sénior catégorie pass cycliste, victoire de Michel Hostiou

➢ Calan (22/05/2022)

- En sénior avec les 3e catégorie, belle seconde place pour Cyrille Massé

SAISON 2022

➢ Pleyben (26/05/2022)

- En prélicencié victoire d'Ewen Thomin
- En poussin seconde place pour Julian Martin, Agathe Coquelin est 3e féminine
- En pupille 2e place pour Timéo Le Goff, 3e place pour Ismaël Sellin
- En benjamin 3e place pour Léo Dalla Torre Joulkva
- En minime, Victoire de Léo babit en minime, Théo Nicol est 3e, Lucie Sévéon est 3e fille

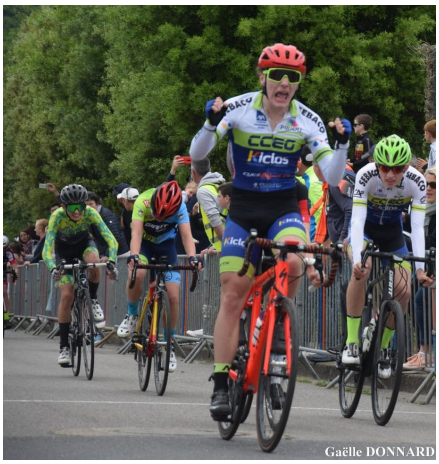

SAISON 2022

➢ Coray (29/05/2022)

- Sur notre organisation de beaux résultats de nos coureurs
- En prélicencié victoire d'Ewen Thomin
- En poussin Julian Martin est 4e, Jade Kerouredan Le Meur est 2e fille, Agathe Coquelin est 3e fille
- En pupille Ismaël Sellin est 2e et Timéo Le Goff est 3e
- En benjamin, Léo Dalla Torre Joulkva est 3e
- En sénior, belle 3e place de Yann Le Quéau, et Franck Morel devient Meilleur grimpeur du trophée Jo Velly

SAISON 2022

➢ Inguinel (29/05/2022)

- En benjamin une victoire pour léo Dalla Torre Joulkva
- Et en cadet encore une belle victoire de Hugo Dalla Torre Joulkva

➢ Brest (31/05/2022)

- En sénior 11e place de Adrien Quéré en 2e catégorie

➢ Pluneret (02/06/2022)

- En sénior 7e place pour Marc Rannou

➢ Guidel (03/06/2022)

- En sénior, Yann Le Quéau est 7e, et Adrien Quéré 10e

SAISON 2022

➢ Scaër (05/06/2022)

- En prélicencié, 2e place de l'épreuve pour bérénice Jubert qui est 1e féminine
- En poussin, victoire de Julian Martin, Jade Kerouredan Le Meur est 2e fille
- En benjamin Tom Bourbigot est 2e et Léo Dalla Torre Joulkva est 3e, Arthur Le Bihan est 6e
- En minime, Théo Nicol est 4e

➢ Poullan Sur Mer (06/06/2022)

- En sénior 4e place pour Michel Hostiou, 11e place pour Ludovic Le Carre, et 12e place pour Adrien Quéré

SAISON 2022

➢ Le Nivot (06/06/2022)

- En épreuve VTT Raphaël Rannou est 16e, et Emma Sévéon est 2e fille

➢ Moellan Sur Mer (06/06/2022)

- En cadet belle seconde place de Hugo Dalla Torre Joulkva
- Victoire de Julian Martin en poussin
- Léo Dalla Torre Joulkva est 3e en benjamin
- Théo Nicol est 3e en minime
- Ewen Bonge est 5e en pass cycliste

➢ Ergue-Gabéric (12/06/2022)

- En cadet sur notre épreuve belle 9e place pour Hugo Dalla Torre Joulkva

➢ ***ccergue.fr***

Fan Club CCEG

SAISON 2022

➢ Taulé (18/06/2022)

- En minime, belle victoire de Théo Nicol
- En sénior Théo Kergoat est 5e

➢ Le Drennec (19/06/2022)

- Sur le championnat du finistère de l'avenir Lucas Ledan est 3e en cadet, Hugo dalla Torre Joulkva 7e et loezig Tanguy est 15e
- En minime Théo Nicol est 4e et baptiste Le Goff est 6e

➢ Inzinzach Lochrist (22/06/2022)

- En sénior 10e place pour Marc Rannou

➢ Saint Evarzec (26/06/2022)

- Au challenge Cornouaille Sud victoire des jeunes du CCEG
- Sur les classements individuels, 3e place pour Ewen Thomin en prélicenciés Bérénice Jubert est 3e fille
- En poussin 3e place pour Julian Martin et Jade Kerouredan Le Meur est 3e fille
- En benjamin Léo Dalla Torre Joulkva est 2e,
- En minime Lucie Sévéon est 3e fille
- En cadet 2e place pour Hugo Dalla Torre Joulkva
- En sénior Adrien Quéré est 9e, Farnck Morel 15e, et Sébastien le Du 17e

➢ Morlaix (03 /07/2022)

- En épreuve FSGT, Appoline Jubert est 2e poussine de la finale Pen AR BED

	1e place	2e place	3e place	TOP 10	Entre 10 -15	1e fille
Ecole vélo	28	39	27	42	12	7
Minime Cadet	9	17	13	32	7	
Séniors	3	4	7	24	12	2
TOTAL	40	60	47	98	31	9

<u>Rappel résultat année 2021 complète (mais COVID) :</u>

21 victoires

29 podiums

29 places dans les 15

2 places de 1e féminine

Nos épreuves

➢ Epreuve de Coray

- Environ 200 participants
- Participation au challenge Cornouaille sud pour les jeunes et au trophée Jo Velly pour les séniors
- Environ 300 spectateurs

➢ Epreuve Sebaco

- Environ 200 participants
- Epreuve fédérale junior avec contre la montre et épreuve en ligne
- Epreuve en circuit cadet
- Environ 500 spectateurs
- Ecran géant pour retransmettre l'épreuve et lien pour réseau sociaux

Fabrice HOURMANT

Agent Général d'assurance

Orias : 11 059 390

02 98 57 53 66

ASSURANCES - BANQUE & CRÉDITS
ÉPARGNE & PLACEMENTS

PROFESSIONNELS - PARTICULIERS - ENTREPRISES

64 avenue du Général de Gaulle - 29510 BRIEC-DE-L'ODET
26 Quai Carnot, 29150 CHÂTEAULIN
Fax : 02 98 57 97 89 - agence.hourmant@axa.fr

LIGIER MICROCAR Quimper sans permis
JP Réseaux St Evarzec
Quéré Paysages
Kiclos Menuiseries PVC, Vérandas
Le Bar des amis
Didier Mallegol Ascenseurs
Agences Hourmant Briec & Châteaulin
Eclairage En Couleurs
Garage RIO
Groupe Helios Signalisation Routière
CCEG Club Cycliste Ergué-Gabéric
Cellier
Le Pape
Tanguy Matériaux
Sebaco
Giant Quimper
L'atelier de l'Odet
SurDiscount Papeterie Hard-Discount
GSF Propreté & Services Associés

CCEG
CLUB CYCLISTE D'ERGUE-GABERIC
Depuis 1989

Cyclisme sur route
Cyclo cross
à partir de 7 ans

www.ccergue.fr
Fan Club CCEG